

DIRECȚIA VENITURI

ORGANIGRAMA

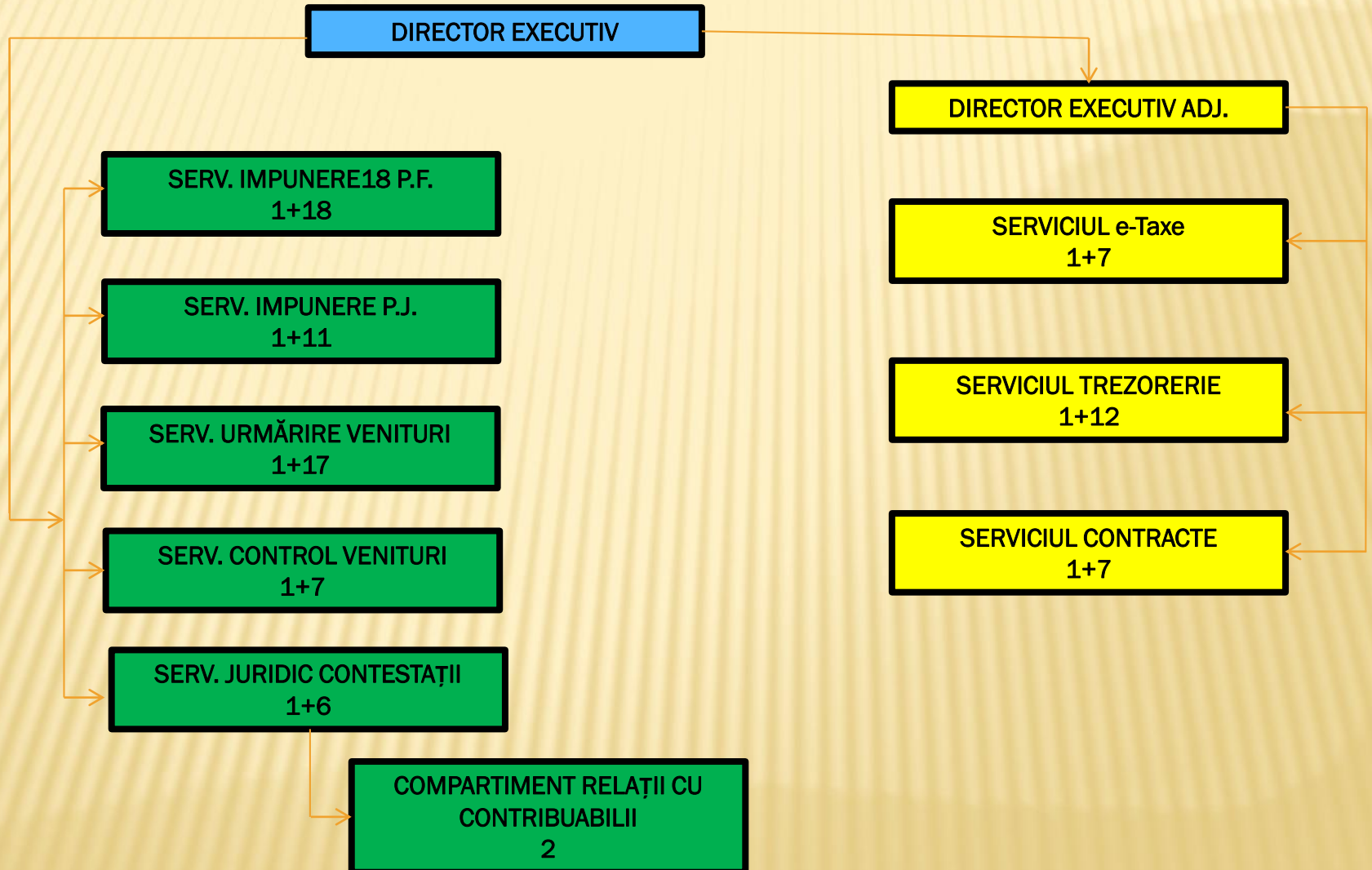

PUNCTE DE LUCRU:

- str. Mucius Scaevola nr.11- Direcția Venituri;
- incinta Registrul Auto Român;
- Incinta Tribunalului Arad;
- P-ța Fortuna;
- Incinta Galeria Mall;
- B-dul Revoluției nr.73.

MUCIUS SCAEVOLA NR. 11

- ✘ **DEPUNERE DECLARAȚII FISCALE CLĂDIRI, TERENURI, AUTO – PERSOANE FIZICE ȘI JURIDICE**
- ✘ **EMITERE DECIZII DE IMPUNERE – PERSOANE FIZICE ȘI JURIDICE**
- ✘ **ELIBERARE CERTIFICATE FISCALE – PERSOANE FIZICE ȘI JURIDICE**
- ✘ **ÎNCASARE IMPOZITE ȘI TAXE LOCALE**
- ✘ **RESTITUIREA SUMELOR ACHITATE ÎN PLUS**
- ✘ **ACIVITATEA DE CONTROL A I.T.L.**
- ✘ **PRELUCRARE CONTRACTE ȘI FACTURARE OBLIGAȚII CONTRACTUALE**
- ✘ **SCUTIRE IMPOZITE ȘI TAXE**
- ✘ **SOLUȚIONAREA CONTESTAȚIILOR**
- ✘ **ELABORAREA HOTĂRÂRILOR CONSILIULUI LOCAL ÎN DOMENIUL IMPOZITELOR ȘI TAXELOR LOCALE**
- ✘ **REPREZENTAREA ÎN INSTANȚĂ A INSTITUȚIEI ÎN CEEA CE PRIVEȘTE I.T.L.**
- ✘ **OBȚINEREA TITLURILOR EXECUTORII PENTRU VENITURILE CONTRACTUALE**
- ✘ **ACTIVITATEA DE EXECUTARE SILITĂ A RESTANȚIERILOR**
- ✘ **INSTRUMENTAREA DOSARELOR DE INSOLVENȚĂ**
- ✘ **INTOCMIREA DOSARELOR DE INSOLVABILITATE**
- ✘ **EXPLOATAREA ȘI PROTEJAREA BAZEI DE DATE**
- ✘ **ÎNTREȚINEREA SISTEMELOR INFORMATICE**

MISIUNEA DIRECȚIEI VENITURI



SCOPUL DIRECȚIEI ÎL
REPREZINTĂ ASIGURAREA
VENITURILOR BUGETULUI
LOCAL DIN IMPOZITE ȘI TAXE
LOCALE, PRECUM ȘI DIN
VENITURI NEFISCALE

ACTIVITATEA DE IMPUNERE

1.1. Total contribuabili înregistrați la data de 30.06.2021 135.697 din care:

- ✘ - contribuabili persoane fizice: 121.735
- ✘ - contribuabili persoane juridice 13.110
- ✘ - asociații familiale, persoane fizice care desfășoară activități economice în mod independent, persoane fizice care exercită profesii libere : 852

✘ **1.2. Declarații de impunere depuse la** Direcția Venituri și prelucrate în baza de date **31.185** din care:

- ✘ - pentru persoane fizice: 17.290
- ✘ - pentru persoane juridice: 13.895

✘ **1.3. Număr decizii de impunere , procese-verbale de impunere emise: : 33.493 din care:**

- ✘ - pentru persoane fizice: 19.366
- ✘ - pentru persoane juridice: 14.127

✘ **1.4. Notificări către contribuabili în vederea clarificării situației fiscale: 1.155 din care:**

- ✘ - pentru persoane fizice: 472
- ✘ - pentru persoane juridice: 683

ACTIVITATEA DE IMPUNERE

✘ 1.5. Soluționări diverse: 82.823 din care:

- ✘ - petiții, reclamații, cereri, note de audiență, înștiințări / confirmări de la alte primării luare în debit autoturisme : 16.090;
- ✘ - verificarea situatiei fiscale si comunicare catre alte servicii la solicitarea acestora: 2.386 ;
- ✘ - solicitări informatii la alte instituții si servicii, în vederea stabilirii impunerii contribuabililor: 1.180;
- ✘ - verificarea situatiei fiscale pe baza informatiilor primite de la alte institutii si servicii precum si clarificarea situatiei fiscale: 26.697;
- ✘ - înștiințări alte primării în vederea luării în debit a autoturismelor radiate: 6182;
- ✘ - comunicări bunuri persoane fizice și juridice la diferite instituții: 12.550 (D.C. 9.980 mail);
- ✘ - certificate fiscale persoane juridice: 3.685;
- ✘ - certificate fiscale / adeverințe social persoane fizice: 8.757;
- ✘ - notificări privind societățile comerciale intrate în procedura insolvenței/falimentului/dizolvării: 290;
- ✘ - rapoarte inspecție fiscală plus decizii de impunere cu privire la societățile comerciale aflate în procedura insolvenței/falimentului/dizolvării: 235.

ACTIVITATEA DE IMPUNERE

✘ 1.6. Alte activități: 205.905 din care:

- ✘ - implicuiri și expediat corespondență cu confirmare de primire persoane juridice: 635;
- ✘ - implicuiri și expediat corespondență cu confirmare de primire persoane fizice: 21.844;
- ✘ - sortat și arhivat decizii impunere trimise cu poșta pentru persoane juridice: 15.270
- ✘ - sortat și arhivat decizii impunere trimise cu poșta pentru persoane fizice: 17.852
- ✘ - arhivare electronică și faptică a documentațiilor depuse de persoane juridice: 47.381
- ✘ - arhivare electronică și faptică a documentațiilor depuse de persoane fizice precum și alte servicii: 101.305;
- ✘ -verificarea legalității, regularității și realității, privind referatele de restituire și compensare și acordarea vizei CFP: 1.638.

✘ DE MENTIONAT:

IN PROPORȚIE DE 98 %

- + -CERTIFICATELE FISCALE,
- + -DECIZIILE DE IMPUNERE ,
- + -FISELE DE INMATRICULARE,

SE ELIBEREAZA PE LOC.

ACTIVITATEA DE CONTROL

Activitatea de inspecție fiscală și control inopinat, s-a efectuat de către **SERVICIUL CONTROL VENITURI.**

Criterii de selecție a contribuabililor supusi controlului :

- contribuabilii care :

- au efectuat reevaluări negative;**
- au cel mai mare patrimoniu;**
- au cele mai mari restante;**
- au depus cereri de restituire;**
- au solicitat clarificare a situațiilor fiscale;**
- controale inopinate.**

ACTIVITATEA DE CONTROL

- × **Activitatea de inspecție fiscală s-a concretizat în** verificări și clarificări ale situației fiscale, astfel:
- × **- 12 rapoarte de inspecție fiscală;**
- × **- 126 procese-verbale de control inopinat,** efectuate la contribuabilii care au mijloace publicitare, terase și gherete pe domeniul public al municipiului Arad;
- × **-sume atrase suplimentar: 520.781 lei;**
- × **-restituiri pentru 48 societăți;**
- × **-identificat 200 clădiri neîngrijite,** ca urmare a verificărilor și a evaluărilor pe teren a stării tehnice a clădirilor;
- × **-verificare mod de declarare cladiri nerezidentiale: 5.451;**
- × **-adrese și notificări impunere din oficiu cladiri nerezidentiale: 585;**
- × **-note de constatare pentru clarificarea situației fiscale: 154;**
- × **-expertize pt verificare rapoarte de evaluare la cladiri: 23;**
- × **-verificare autorizatii de construire expirate: 36;**
- × **-sume restituite: 335.381 lei;**
- × **-sume compensate: 11.115 lei;**
- × **-sume transferate la alte institutii(amenzi): 10.166 lei.**

EXECUȚIA BUGETARĂ 2015-2020

DENUMIRE VENITURI	BUGET 2020 (mii lei)	EXECUTAT 31.12.2015	EXECUTAT 31.12.2016	EXECUTAT 31.12.2017	EXECUTAT 31.12.2018	EXECUTAT 31.12.2019	EXECUTAT 31.12.2020	EXE 2020	EXEC 2020/ 2019	EXEC 2020/ 2018	EXEC 2020/ 2017	EXEC 2020/ 2016	EXEC 2020/ 2015
IMPOZITE SI TAXE PE PROPRIETATE	113,073,000	78,631,300	84,843,700	90,750,628	91,563,802	95,802,698	90,128,226	79.71	94.08	98.43	99.31	106.23	114.62
<i>Impozit pe cladiri</i>	86,073,000	59,145,900	60,034,600	63,810,500	65,269,489	69,590,563	65,860,057	76.52	94.64	100.90	103.21	109.70	111.35
<i>Impozit pe cladiri pers.fizice</i>	21,000,000	19,145,500	18,468,900	19,203,100	19,522,811	20,323,577	19,093,205	90.92	93.95	97.80	99.43	103.38	99.73
<i>Impozit pe cladiri pers.juridice</i>	65,073,000	40,000,400	41,565,700	44,607,400	45,746,678	49,266,986	46,766,851	71.87	94.93	102.23	104.84	112.51	116.92
<i>Impozit pe terenuri</i>	23,800,000	17,343,800	22,807,700	24,453,778	23,206,155	23,134,985	21,773,272	91.48	94.11	93.83	89.04	95.46	125.54
<i>Impozit pe terenuri pers.fizice</i>	12,200,000	7,537,400	11,395,800	12,193,678	11,424,479	11,471,311	10,387,494	85.14	90.55	90.92	85.19	91.15	137.81
<i>Impozit pe terenuri pers.juridice</i>	9,700,000	8,151,000	9,654,800	10,402,900	9,891,171	9,836,376	9,873,865	101.79	100.38	99.83	94.91	102.27	121.14
<i>Impozit teren din extravilan</i>	1,900,000	1,655,400	1,757,100	1,857,200	1,890,505	1,827,298	1,511,913	79.57	82.74	79.97	81.41	86.05	91.33
<i>Taxa judiciara de timbru</i>	3,200,000	2,141,600	2,001,400	2,486,350	3,088,158	3,077,150	2,494,897	77.97	81.08	80.79	100.34	124.66	116.50
<i>Taxe hoteliere</i>	0	359,900	54,100	8,100	0	6	0	#DIV/0!	0.00	#DIV/0!	0.00	0.00	0.00
<i>Taxa asupra mijloacelor de transport deținute de persoane fizice și juridice</i>	19,700,000	16,448,800	15,977,000	17,784,466	17,852,443	19,857,302	18,274,318	92.76	92.03	102.36	102.75	114.38	111.10
<i>Taxa asupra mijloacelor de transport deținute de persoane fizice</i>	12,500,000	10,158,400	9,885,700	10,762,186	11,485,765	12,752,428	11,680,710	93.45	91.60	101.70	108.53	118.16	114.99
<i>Taxa asupra mijloacelor de transport deținute de persoane juridice</i>	7,200,000	6,290,400	6,091,300	7,022,280	6,366,678	7,104,874	6,593,608	91.58	92.80	103.56	93.90	108.25	104.82
<i>Venituri din concesiuni si inchirieri</i>	6,000,000	7,065,800	6,592,600	5,793,948	4,592,947	6,340,909	4,647,138	77.45	73.29	101.18	80.21	70.49	65.77
<i>Alte venituri din proprietate: venituri din asocieri, reclama si publicitate, taxa ocupare domeniu public, restrictii tonaj, parcuri etc.</i>	2,700,000	2,365,400	2,212,200	2,334,750	2,448,806	2,248,677	1,653,127	61.23	73.52	67.51	70.81	74.73	69.89
TAXE EXTRAJUDICIARE DE TIMBRU	23,000	1,535,600	1,472,200	115,000	69,147	29,735	15,812	68.75	53.18	22.87	13.75	1.07	1.03
AMENZI, PENALITATI SI CONFISCARI	9,100,000	6,928,800	8,037,100	8,802,565	8,908,859	8,815,606	7,308,360	80.31	82.90	82.03	83.03	90.93	105.48
<i>Venituri din amenzi si alte sanctiuni</i>	4,200,000	2,738,000	3,480,100	3,909,050	4,159,178	4,065,126	3,448,884	82.12	84.84	82.92	88.23	99.10	125.96
<i>Incasari din valorificarea bunurilor</i>		0	0	-85				#DIV/0!	#DIV/0!	#DIV/0!	0.00	#DIV/0!	#DIV/0!
<i>Alte amenzi, penalit. si confisc. (CIRCULATE)</i>	4,900,000	4,190,800	4,557,000	4,893,600	4,749,681	4,750,480	3,859,476	78.76	81.24	81.26	78.87	84.69	92.09
<i>Impozit pe spectacole</i>	155,000	117,900	127,800	128,200	141,560	154,229	55,598	35.87	36.05	39.28	43.37	43.50	47.16
<i>Alte impozite si taxe fiscale: taxa pe vehicule lente, taxa autorizatii arh.sef</i>	2,500,000	2,062,500	2,058,200	2,363,300	2,326,412	2,269,242	2,529,821	101.19	111.48	108.74	107.05	122.91	122.66
<i>Venituri din dividende</i>	5,000	24,950	33,800	68,353	60,690	8,397	1,994	39.88	23.75	3.29	2.92	5.90	7.99
<i>Versaminte din venituri si/sau disponibilitati ins. Publice</i>	200,000	236,000	227,800	265,100	1,150,162	228,908	163,920	81.96	71.61	14.25	61.83	71.96	69.46
<i>Venituri din recuperare ch. De executare silita</i>	80,000	40,600	31,500	62,222	112,498	118,215	67,933	84.92	57.47	60.39	109.18	215.66	167.32
SUBTOTAL	153,536,000	115,817,550	121,668,000	128,476,632	129,227,326	135,873,924	124,846,247	81.31	91.88	96.61	97.17	102.61	107.80
<i>Depozite speciale pentru constr.</i>	1,000	0	10,072	14,000	424	8,178	122	12.20	1.49	28.77	0.87	1.21	#DIV/0!
<i>Impozit venit transfer proprietati</i>	750,000	4,683,400	4,428,200	1,273,000	576,117	777,042	636,977	84.93	81.97	110.56	50.04	14.38	13.60
<i>Cote defalcate din impozitul pe venit</i>	211,990,000	142,965,700	152,190,600	169,781,101	131,196,988	167,905,101	199,338,221	94.03	118.72	151.94	117.41	130.98	139.43
TOTAL	366,277,000	263,466,650	278,296,872	299,544,733	261,000,855	304,564,245	324,821,567	88.68	106.65	124.45	108.44	116.72	123.29
TAXA SALUBRITATE-	100,000	489,000	465,600	255,052	142,856	184,614	57,343	57.34	31.06	40.14	22.48	12.32	11.73
<i>taxe speciale d.v</i>	600,000	614,527	595,613	643,900	603,735	623,736	447,372	74.56	71.72	74.10	69.48	75.11	72.80
TOTAL GENERAL	366,977,000	264,570,177	279,358,085	300,443,685	261,747,446	305,372,595	325,326,282	88.65	106.53	124.29	108.28	116.45	122.96

VENITURI BUGETARE REALIZATE COMPARATIV:

- ✘ 2020 fata de 2019: 106.53%, cu 19.953.687 lei mai mult;
- ✘ 2020 fata de 2018: 124.29%, cu 63.578.836 lei mai mult;
- ✘ 2020 fata de 2017: 108.28%, cu 24.882.597 lei mai mult;
- ✘ 2020 fata de 2016: 116.45%, cu 45.968.197 lei mai mult;
- ✘ 2020 fata de 2015: 122.96%, cu 60.756.105 lei mai mult;

EVOLUȚIA ÎNCASĂRILOR 2015 - 2020

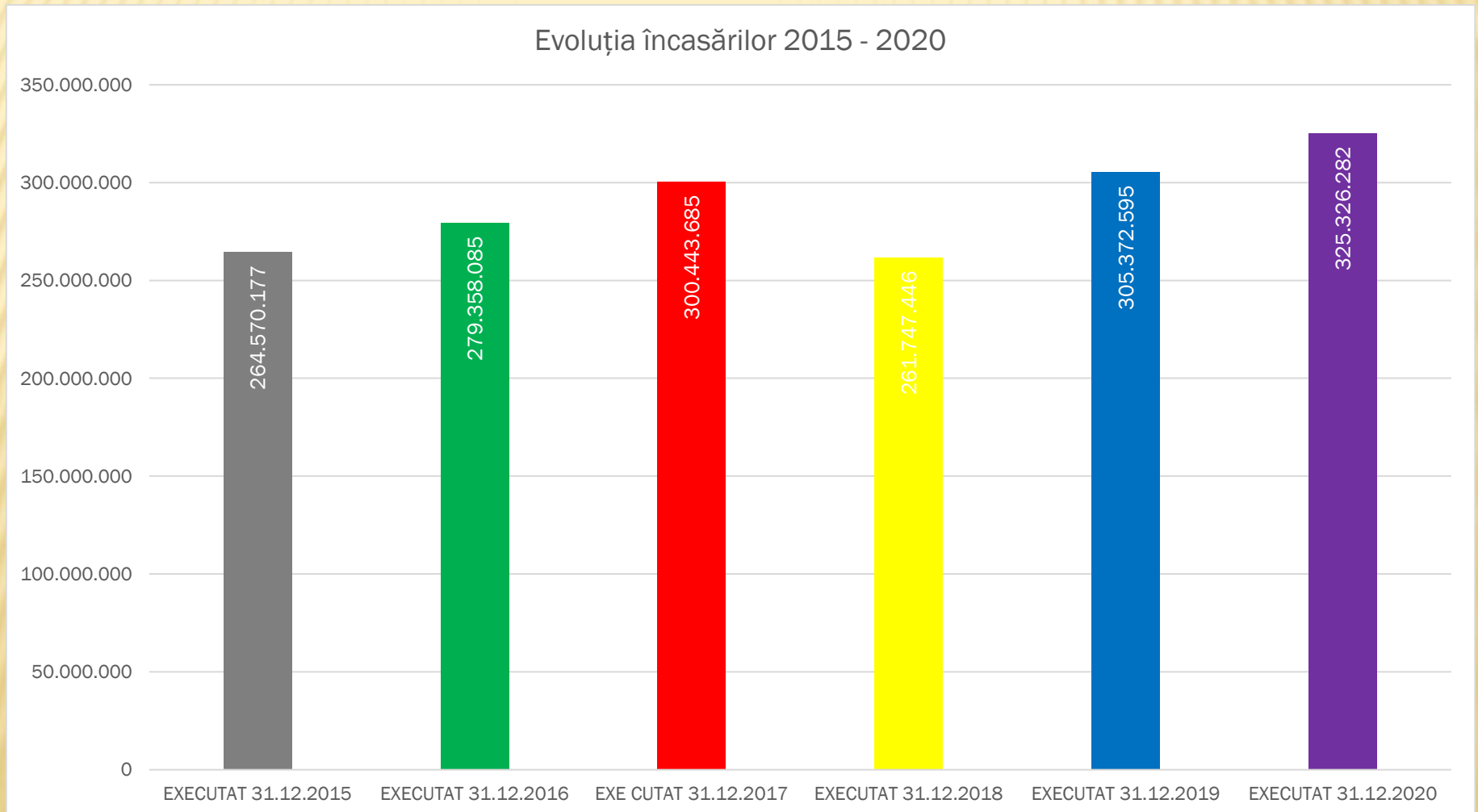

INCASARI PRIN SISTEMUL ELECTRONIC:

- ✘ Incasari prin sistemul electronic:
- ✘ In 2012 s-au incasat 2.085.313 lei;
- ✘ In 2013 s-au incasat 2.844.951 lei, 136.43% fata de 2012;
- ✘ In 2014 s-au incasat 3.403.952 lei, 118.65% fata de 2013;
- ✘ In 2015 s-au incasat 4.097.781 lei, 120.38% fata de 2014;
- ✘ In 2016 s-au incasat 5.101.945 lei, 124.38% fata de 2015;
- ✘ In 2017 s-au incasat 6.683.035 lei, 130,99% fata de 2016;
- ✘ In 2018 s-au incasat 8.338.356 lei, 124.77% fata de 2017;
- ✘ In 2019 s-au incasat 10.759.015 lei 129.03% față de 2018;
- ✘ In 2020 s-au incasat 15.378.175 lei 142.93% față de 2019;

NIVELUL PLĂȚILOR ELECTRONICE 2012 - 2020

NIVELUL PLĂȚILOR ELECTRONICE 2014 - 2020

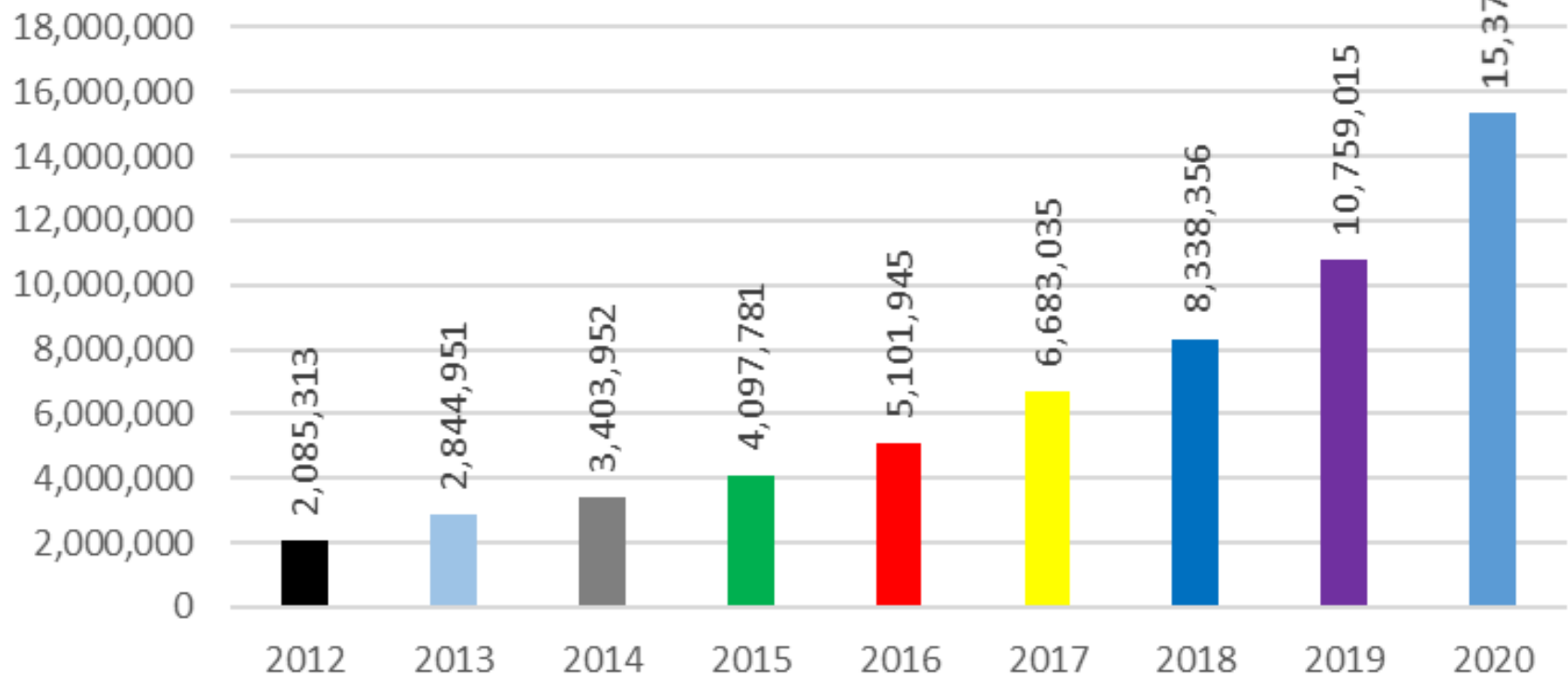

NUMARUL CONTRIBUABILILOR CARE AU EFECTUAT PLĂȚI ELECTRONICE

- ✘ In 2012 au fost 5.417 platitori;
- ✘ In 2013 au fost 6.888 platitori, 127,16% fata de 2012;
- ✘ In 2014 au fost 7.643 platitori, 110,96% fata de 2013;
- ✘ In 2015 au fost 9.281 platitori, 121,43% fata de 2014;
- ✘ In 2016 au fost 10.567 platitori, 113,86% fata de 2015;
- ✘ In 2017 au fost 12.759 platitori, 120,74% fata de 2016;
- ✘ In 2018 au fost 16.173 platitori, 126,76% fata de 2017;
- ✘ In 2019 au fost 19.828 platitori 122,60% fata de 2018;
- ✘ In 2020 au fost 27.494 platitori 138,67% fata de 2019;
- ✘ Intre anii 2012-2020 au fost 115.720 platitori;
- ✘ Cresterea numarului de platitori in 2020 fata de 2012 este de 507.55%.
- ✘ In 2021 sunt deja 22.637 platitori;
- ✘ Din 2020 s-a introdus si sistemul de plata [selfpay](#)

NUMARUL CONTRIBUABILILOR CARE AU EFECTUAT PLĂȚI ELECTRONICE

NUMARUL CONTRIBUABILILOR CARE AU EFECTUAT PLĂȚI ELECTRONICE

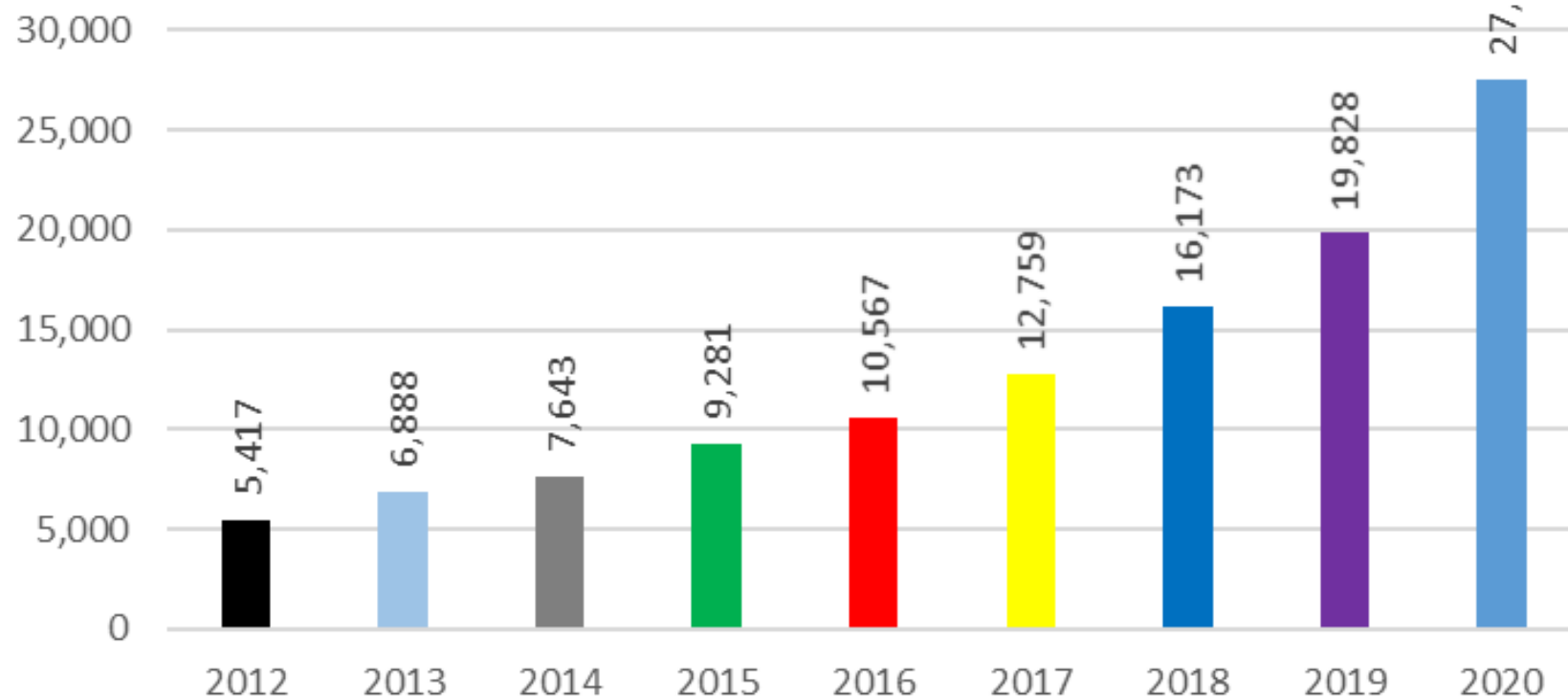

ACTIVITATEA DE EXECUTARE SILITĂ

- ✘ **Încasările rezultate din activitatea de executare silită sunt în sumă de 12.088.964 lei.**
- ✘ **Activitati desfășurate:**
- ✘ **Somații și titluri executorii comunicate : 5.139;**
- ✘ **număr popriri pe conturile bancare : 4.058;**
- ✘ **248 sechestre pe bunurile mobile și imobile ale persoanelor fizice și juridice;**
- ✘ **s-au întocmit 601 note de constatare** pentru identificarea contribuabililor negăsiți la adresa declarată în baza de date a Direcției Venituri;
- ✘ **s-au întocmit 113 dosare de insolvabilitate** pentru persoane fizice și juridice;
- ✘ **s-au verificat 2.231 dosare de insolvabilitate** pentru persoane fizice și juridice;
- ✘ **s-a procedat la ridicarea a 2.661 de popriri** la persoanele fizice și juridice;
- ✘ **s-a ridicat starea de insolvabilitate la 468** persoane fizice și juridice;
- ✘ **s-au cerut informații pentru un număr de 51.981** persoane fizice și juridice, către diverse instituții;
- ✘ **S-au făcut interogări la ANAF prin PATRIMVEN** pentru 2.942 persoane;

ACTIVITATEA DE EXECUTARE SILITĂ

- ✘ **s-au luat in evidenta 1.205 dosare provenite de la diverse institutii ;**
- ✘ **34 dosare au fost transmise in alte localitati spre executare**, deoarece debitorii au sediul sau domiciliul, dupa caz, in afara Municipiului Arad;
- ✘ **s-au întocmit 312 referate de scădere amenzi.**
- ✘ **Activitatea desfășurată în vederea obținerii titlurilor executorii în ceea ce privește contractele de concesiune, închiriere și rate:**
 - ✘ - acțiuni promovate în instanță: 4;
 - ✘ - citații, întâmpinări, concluzii, note de ședință: 4 ;
- ✘ **Activitatea desfășurată în cadrul procedurii de lichidare, insolvență, faliment, reorganizare judiciară:**
 - ✘ s-au depus 40 declarații de creanță pentru societățile comerciale intrate in lichidare;
 - ✘ s-a participat în instanță la 28 de cauze la societățile comerciale aflate in lichidare;
 - ✘ s-a participat la 34 adunări de creditori la societățile comerciale aflate in lichidare;
 - ✘ s-au depus 2 cereri introductive în vederea deschiderii procedurii falimentului.;
 - ✘ -s-au întocmit 4 cereri de numire lichidator in cazul persoanelor juridice aflate in dizolvare in baza Legii nr. 31/1990.

ADMINISTRAREA CREANTELOR CONTRACTUALE

- ✘ **In 2021s-au întocmit și emis 35.730 facturi, din care:**
 - ✘ -la persoane fizice: 27.804;
 - ✘ -la persoane juridice: 7.926;
- ✘ **s-au întocmit și prelucrat 28 contracte noi pentru închiriere teren garaj(in cazul vanzarii prin acte notariale);**
- ✘ **s-au prelucrat aproximativ 4.131 contracte noi de concesiune si inchiriere;**
- ✘ **s-au prelucrat din punct de vedere fiscal aproximativ 442 contracte noi (primite de la Directia Patrimoniu);**
- ✘ **s-au întocmit și transmis 302 somatii pentru obligații restante:**
 - ✘ -8 somatii pentru obligații restante la contractele aflate în derulare la persoane **juridice**;
 - ✘ -294 somatii pentru obligații restante la contractele aflate în derulare la persoane **fizice**;
- ✘ **cereri, petiții, diverse adrese soluționate: 167;**

ADMINISTRAREA CREANTELOR CONTRACTUALE

- ✘ Lunar s-a verificat și s-a depus declaratia 300 privind decontul de TVA si declaratia 394** privind declararea livrărilor/prestărilor și achizițiilor efectuate pe teritoriul național de persoanele înregistrate în scopuri de TVA;
- ✘ Încasările din sumele facturate în anul 2021 au fost de 5.102.021 lei, din care:**
 - ✘ -2.537.136 lei la persoane fizice;**
 - ✘ -2.564.885 lei la persoane juridice;**
- ✘ Încasările din sumele facturate în anul 2020 au fost de 9.706.403, din care :**
 - ✘ -5.401.511 lei la persoane fizice;**
 - ✘ -4.304.892 lei la persoane juridice.**

REPREZENTAREA ÎN INSTANȚĂ, ÎNLESNIRI LA PLATĂ, SOLUȚIONAREA CONTESTAȚIILOR

- ✘ **Au fost formulate un nr. de 13 contestații** de către contribuabili împotriva actelor administrative fiscale (decizii de impunere, adrese de comunicare cote de impunere persoane juridice), din care:
 - ✘ - **persoane fizice: 6;**
 - ✘ - **persoane juridice: 7;**
 - ✘ **Număr contestații admise: 0;**
 - ✘ Număr contestații **respinse: 10;**
 - ✘ Număr contestații **admise în parte: 2;**
 - ✘ Număr contestații **suspendate: 1;**
 - ✘ **Total sume contestate: 17.403.340,** din care:
 - ✘ - sume **admise: 244.977 - lei;**
 - ✘ - sume **respinse: 17.153.659 lei;**
 - ✘ -sume **contestatie suspendata: 4.704 lei;**

REPREZENTAREA ÎN INSTANȚĂ, ÎNLESNIRI LA PLATĂ, SOLUȚIONAREA CONTESTAȚIILOR

- ✘ **927 înlesniri la plata obligațiilor** față de bugetul local;
- ✘ **529 acțiuni în instanță**, întâmpinări, citați, diverse adrese ;
- ✘ **număr de dosare aflate pe rolul instanțelor: 175**, din care:
 - ✘ -contencios administrativ: 15;
 - ✘ -conestații la executare silită: 7;
 - ✘ -obligația de a face: 5;
 - ✘ -pretentii (obținere titluri executorii pt. obligatii de plata contractuale): 148;
- ✘ **elaborat proiecte de hotărâri** ale consiliului local, rapoarte de specialitate, expunere de motive: 7;
- ✘ **susținere proiecte de hotărâri** ale consiliului local în comisiile de specialitate ale consiliului local: 7;
- ✘ elaborat **note interne, regulamente, dispoziții ale primarului** și directorului Direcției Venituri;
- ✘ **soluționat petiții, reclamații, cereri, note de audiență: 25;**
- ✘ **total documente intrate/emise in cadrul serviciului: 3.192;**
- ✘ **Asistenta/indrumare contribuabili;**
- ✘ **Asistenta juridica serviciilor din cadrul PMA si Directia Venituri.**

ACTIVITATEA DE ÎNTREȚINERE ȘI ÎMBUNĂTĂȚIRE A REȚELEI DE CALCULATOARE ȘI A SISTEMULUI INFORMATIC

- × **întretine baza de date a Directiei Venituri;**
- × **asigura sistem de acces pe nivel de competente, in vederea protejarii datelor;**
- × **proiectează, implementează si gestionează rețeaua de calculatoare in vederea protejarii datelor impotriva atacurilor cibernetice și altor intruziuni neautorizate;**
- × **gestionează sistemul informatic al D.V. cu urmatoarele module:**
- × **-aplicatia Impotax**
- × **-Impotax Posta, CID-registratura electronica, Autorizații;**
- × **-platforma electronica;**
- × **- Gecon- Contracte, Contab2006,;**
- × **-asigură folosirea programelor la parametrii maximi si dezvoltarea continua acestuia;**
- × **Încasări prin bancă , operate de Serviciul e-Taxe : 73.860.529,82 lei ;**
- × **-debitează procesele-verbale de contravenție primite de la diverse instituții -16.472 bucăți in suma de 4.519.335 lei:**
- × **debitat în evidențele fiscale a taxelor judiciare 236.422 lei:**
 - la persoane fizice: în suma de 117.633,00 lei;
 - la persoane juridice: în suma de 118.789,00 lei